



LETTRE MENSUELLE

*Mai*



A decorative border at the top of the page featuring green vines with small leaves and white swirls, framing the title.

# Spring Fling

Notre prochain événement de collecte de fonds sera la fête du printemps ou aussi nommée “Spring Fling”, prévu pour le **dimanche 26 mai de 11h00 à 14h00** à l'école. Au programme : un barbecue, une vente aux enchères (auctions), des jeux pour les enfants et de nombreuses autres activités familiales. Nous vous encourageons à venir nombreux ! Les fonds récoltés lors de cet événement serviront à l'achat d'une nouvelle structure pour notre terrain de jeux.





# À la recherche de...

Nous recherchons de petits contenants (comme des pots Mason ou autres) remplis de divers articles. L'objectif est de vendre chaque contenant pour deux dollars lors de notre Spring Fling.





# Programme d'après l'école (septembre 2024)

En septembre 2024, l'école ne gèrera plus le programme d'après l'école. Il sera géré par une organisation nommée PPECAAE-NE. Cette organisation est gérée par la province et non par l'école. Voici ce qui va changer pour septembre 2024 :

- Nous n'offrirons plus la vente de billets en ligne.
- Le programme inclura un goûter.
- Il sera possible que votre famille reçoive des subventions pour le programme.
- C'est possible que le coût du programme change.

Le programme se déroulera toujours à l'école aux mêmes horaires, de 14h00 à 17h30. Alors, si vous avez des billets, il faut les utiliser avant le mercredi 26 juin 2024.



# Rencontre foyer-école

Notre prochaine (et dernière) rencontre foyer-école aura lieu le **jeudi 2 mai à 19h00**. Nous allons discuter de notre dernier prélèvement de fonds, le Spring Fling.

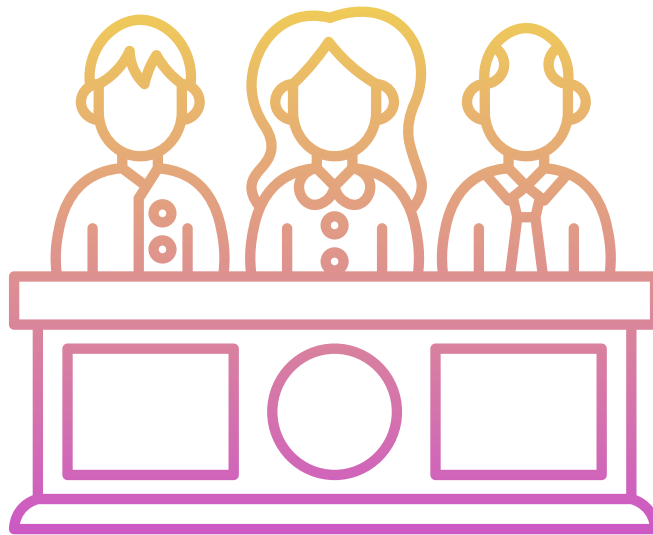



# Réglement- Terrain de jeu

Nous souhaitons vous informer que la structure du terrain de jeu (en face de l'école) pour les élèves de Gef (4ans) ne sont actuellement pas disponibles à l'utilisation. Cela est dû à des raisons sécuritaires et les protocoles du CSAP.

Nous comprenons que cela peut être décevant pour vos enfants et nous nous excusons pour tout inconvéniént que cela pourrait causer. Nous allons travailler dur pour ajouter une structure dans le terrain de jeu en face de l'école.

Nous vous remercions de votre compréhension et de votre coopération dans cette situation. L'école travaille présentement à recueillir de l'argent pour acheter une nouvelle structure qui est sécuritaire pour tous les âges. Si vous avez des questions ou des préoccupations, n'hésitez pas à nous contacter au 648-5920 ou par courriel [eblv@csap.ca](mailto:eblv@csap.ca).



# Rappel- Jouet de la maison

Nous tenons à vous rappeler que les jouets ne sont pas autorisés à l'école. Cette règle a été mise en place pour assurer la sécurité de tous les élèves et maintenir un environnement d'apprentissage propice. La seule exception à ce règlement est si la classe de votre enfant a une récompense spéciale !





# Dates importantes

- le mercredi 1 mai: Journée pédagogique: Pas d'école.
- le jeudi 2 mai à 19h00: Rencontre foyer-école.
- le vendredi 17 mai: Journée pédagogique, Pas d'école.
- le lundi 20 mai: Fête de la Reine, Pas d'école.
- le dimanche 26 mai 11h00 à 14h00: Spring Fling
- le lundi 27 mai: Spectacle "La vie est musique" (M-6)
- le jeudi 30 mai: La 6e année visite ESPB

